

Sparados Web Portal

Aplikacja do podglądu i zarządzania danymi odbiorcy karty

- Opis systemu Web-Portal Sparados
- Application flows

Opis systemu Web-Portal Sparados

Dzięki Web-Panelowi firmy mogą automatycznie otrzymywać swoje firmowe wizytówki, eliminując potrzebę ręcznego wydawania kart. Aplikacja umożliwia również użytkownikom ręczną realizację kart biznesowych, ułatwiając zarządzanie finansami firmy.



Wybierz język 



Logowanie

Witaj! Zaloguj się i zacznij korzystać

Wprowadź swój adres mailowy

Wprowadź hasło



[Przywróć hasło](#)



ZALOGUJ

Strona logowania jest bramą do kompleksowej platformy, która oferuje procesy wydawania kart i zarządzania nimi online. Na stronie logowania użytkownicy mogą wprowadzić swój adres e-mail i hasło, aby uzyskać dostęp do portalu klienta, który został zaprojektowany w celu usprawnienia i uproszczenia obsługi użytkownika. Strona logowania zawiera pole wprowadzania hasła z przyciskiem "pokaż hasło", zapewniając łatwy dostęp nawet tym, którzy mogą popełnić błąd podczas podawania hasła. Selektor języka na stronie logowania pozwala użytkownikom wybrać preferowany język, zapewniając spersonalizowane doświadczenie. Platforma Verestro Web Whitelabel została zaprojektowana tak, aby była łatwa w użyciu i dostępna, co czyni ją idealnym wyborem dla firm, które chcą usprawnić swoje operacje.

Aplikacja posiada również mechanizm resetowania zapomnianego hasła. Dostęp do tego procesu możliwy jest z poziomu ekranu logowania poprzez naciśnięcie odpowiedniego przycisku. W celu skorzystania z tej funkcjonalności wymagane jest podanie adresu e-mail, dla którego zostało utworzone konto.

Na adres e-mail wysyłany jest unikalny kod, który należy wprowadzić na kolejnym ekranie wraz z nowym hasłem, które należy wprowadzić dwukrotnie. Eliminuje to przypadki, w których użytkownik popełnia błąd podczas ustawiania nowego hasła.



Wybierz język  



Reset hasła

Podaj adres e-mail użyty podczas rejestracji, na który wyślemy Ci kod autoryzacyjny

Wprowadź swój adres mailowy

WYŚLIJ

Jedną z kluczowych cech Web-Portalu Sparados jest możliwość przechowywania wielu kart biznesowych z różnych korporacji, oferując użytkownikom scentralizowaną platformę do zarządzania swoimi finansami. Aplikacja pozwala również użytkownikom sprawdzać historię transakcji dla każdej karty, dając im przejrzysty przegląd ich aktywności finansowej.

Web-Portal Sparadoskłada również nacisk na bezpieczeństwo, umożliwiając użytkownikom zmianę kodu PIN dostępu do bankomatu dla każdej karty. Ponadto użytkownicy mogą wyświetlać szczegółowe informacje o karcie, takie jak PAN, CVV/CVC i data ważności przy użyciu osobistego kodu PIN, zapewniając maksymalne bezpieczeństwo, a jednocześnie wygodny dostęp do ważnych informacji finansowych.

Aplikacja umożliwia również użytkownikom sprawdzenie limitów dla każdej karty, zapewniając, że pozostaną w ramach swojego budżetu. Wreszcie, użytkownicy mogą zmienić swój osobisty kod PIN, zapewniając im pełną kontrolę nad swoimi finansami.

Karta biznesowa [+ Dodaj kartę](#)

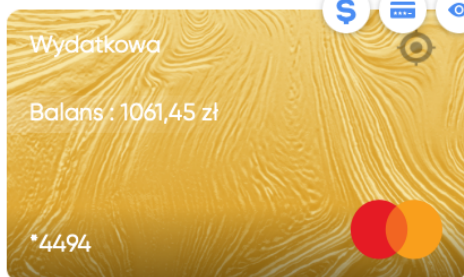

Twoje limity

⌚ Ważne do
31.01.2024

💰 Limit ogólny
4000,00 zł

🔔 Limit okresowy
Brak

Historia transakcji

| | | | |
|---|------------|------------------|-----------|
|  | Rozliczona | 24.10.2023 01:25 | 116,00 zł |
|  APPLE.COM/PL 801-934-999 | Rozliczona | 09.10.2023 02:10 | 429,00 zł |
|  GSUITE_sparados.com Warsaw | Rozliczona | 01.10.2023 02:22 | 282,90 zł |
|  GSUITE_sparados.com Warsaw | Rozliczona | 07.09.2023 11:10 | 266,48 zł |

Ogólnie rzecz biorąc, Verestro Web Whitelabel to przyjazna dla użytkownika i dostępna platforma dla firm, które chcą usprawnić swoje operacje finansowe. Dzięki szerokiej gamie funkcji i zaangażowaniu w bezpieczeństwo, Verestro Web Whitelabel jest doskonałym wyborem dla firm, które chcą przejąć kontrolę nad swoimi finansami w wydajny i skuteczny sposób.

Application flows

Cardholder perspective



The cardholder receives an email containing a "Activate Card" link.



The cardholder sets a password.



The cardholder sets up a PIN to access card details.



The cardholder receives an SMS on the phone number provided by the admin.



Once the card is generated, the cardholder can add it to their Apple/Google wallet or use it for online payments

On the screens

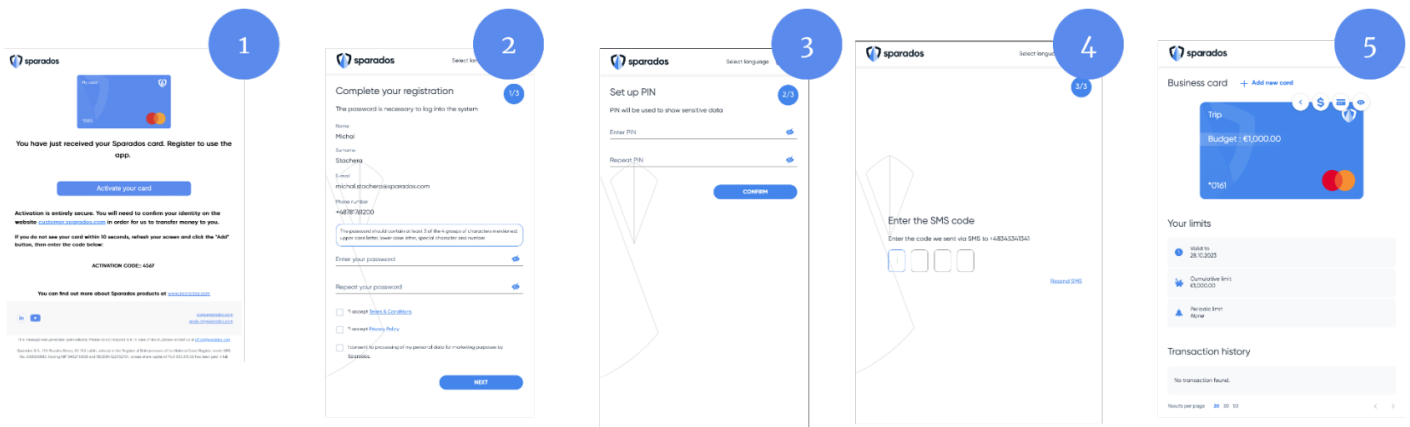

Administrator perspective

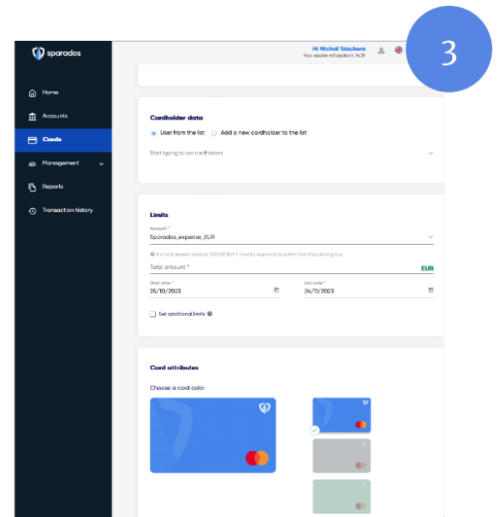
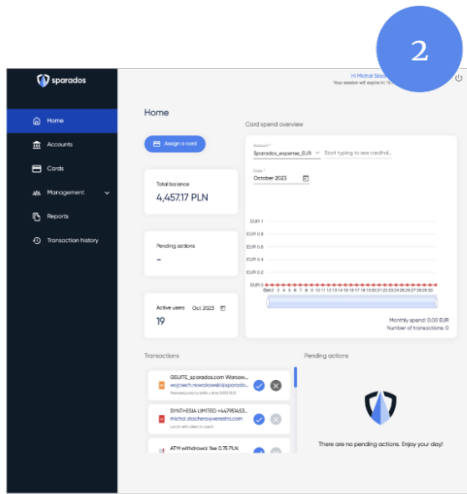
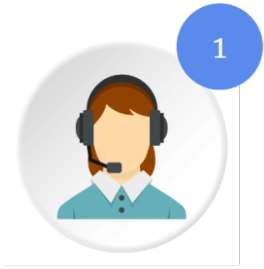

On the screens



THE ADMIN RECEIVES INFORMATION VIA THE CALL CENTER TO ASSIGN A CARD TO A USER.



THE ADMIN COLLECTS ALL NECESSARY USER DATA.



THE ADMIN LOGS IN TO THE WEB PORTAL.



THE ADMIN ASSIGNS THE CARD TO THE USER.